

ALMENE BOLIGER ER EN UNIK DANSK OPFINDELSE

GODE BOLIGER TIL ALLE
UANSET INDKOMST
RIG OG FATTIG,
UNG OG ÆLDRE

ALMENE BOLIGER ER DEN BLANDEDE BY

DET ER IKKE SOCIAL HOUSING

**DERFOR ER FRASALG OG
NEDRIVNING
MENINGSLØST**

DET GÅR BEDRE OG BEDRE I DE STORE ALMENE BOLIGOMRÅDER

AVEDØRE STATIONSBY

60 % af Avedøre Stationsby ville være blevet revet ned i 1980erne, hvis den nuværende lovgivning havde eksisteret dengang. Beboerne holdt fast i at være 100 % almene boliger og ansatte landets første boligsociale medarbejder. Fra den første regeringsliste i 2010 har de aldrig været i nærheden af listerne.

VÆREBRO PARK



Kom ud af regeringens lister for en del år siden.
Er i dag kendt for, at Gladsaxes borgmester bor der, og er meget glad for det.

BISPEPARKEN



Kom ud af regeringens lister 1. december 2020.
Regeringen har i marts 2021 foreslået en ny liste, som de vil have Bispeparken og 57 andre almene boligområder ind på

SPØRGSMÅL:

HVOR MANGE
OMRÅDER ER OVER
DEN OPRINDELIGE
GRÆNSE FOR ANTAL
DØMTE PÅ 2,7 % ?

(I 2010 VAR DET 25)

SVAR: KUN ET OMRÅDE ER OVER 2,7 % I KRITERIET ANTAL DØMTE.*

* (Det er Gellerup, der er over 2,7 %. I Vollsmose medregner vi alle almene boliger i Vollsmose, ligesom regeringen gjorde 2010-2018 og er dermed under 2,7 %. Nøjsomhed blev først skilt ud af Helsingør Syd i 2018 og er pr. 1. januar 2021 under 1.000

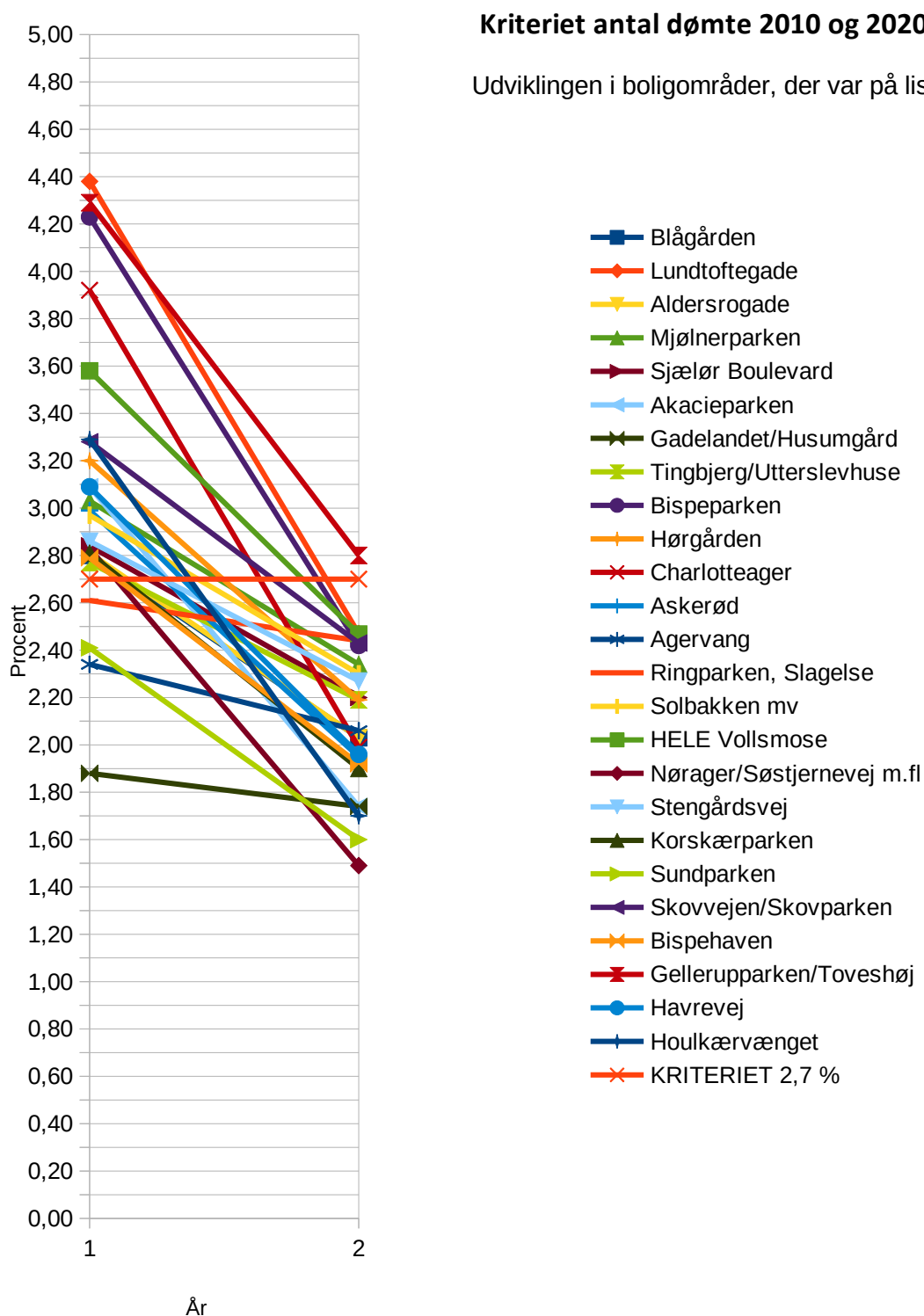

indbyggere, så de ikke længere kan være et listet boligområde.)

**FLERE OG FLERE UDDANNER SIG
FÆRRE OG FÆRRE BEGÅR KRIMINALITET**

**DET BOLIGSOCIALE ARBEJDE
OG VELFÆRDSSAMFUNDET VIRKER**

SPØRGSMÅL:

**HVOR MANGE OMRÅDER
VILLE I DAG STÅ PÅ G-LISTEN
EFTER KRITERIERNE
FRA LOVEN OG LISTEN I 2010 ?**

(DENGANG VAR DER 29)

SVAR:

KUN 5 – 6 OMRÅDER VILLE STÅ PÅ LISTEN

NR. 6 VAR DEL AF ET ANDET OMRÅDE INDTIL 2018 OG ER NU
UNDER 1000 BEBOERE

**DE NYE LISTER FRA 2018
ER ALLEREDE FALDET FRA
43 OMRÅDER
TIL
25 OMRÅDER**

ALMENE BOLIGER KAN OPFYLDE ALLE
POLITISKE ØNSKER OG SAMTIDIG SIKRE
GODE OG BILLIGE BOLIGER TIL BEBOERNE

**DE TI KOMMUNER MED
FLEST ALMENE**

BOLIGER HAR NUL OMRÅDER PÅ DE TRE LISTER

64 % almene boliger i Brøndby

**55 – 60 % almene boliger i Ballerup, Herlev og
Albertslund**

50 – 55 % almene boliger i Ishøj

45 – 50 % almene boliger i Rødovre

40 – 45 % almene boliger i Hvidovre og Glostrup

36 – 40 % almene boliger i Tårnby og Gladsaxe

**ALLE HAR NUL LISTEDE OMRÅDER PÅ DE TRE
REGERINGSLISTER**

**Almene boliger er for alle, og har beboerdemokrati,
profit-fri husleje og socialt ansvar.**

**FORSLAG: KRAV OM OVER 40 % ALMENE
FAMILIEBOLIGER I KOMMUNEN
I STEDET FOR UNDER 40 % I BOLIGOMRÅDET**