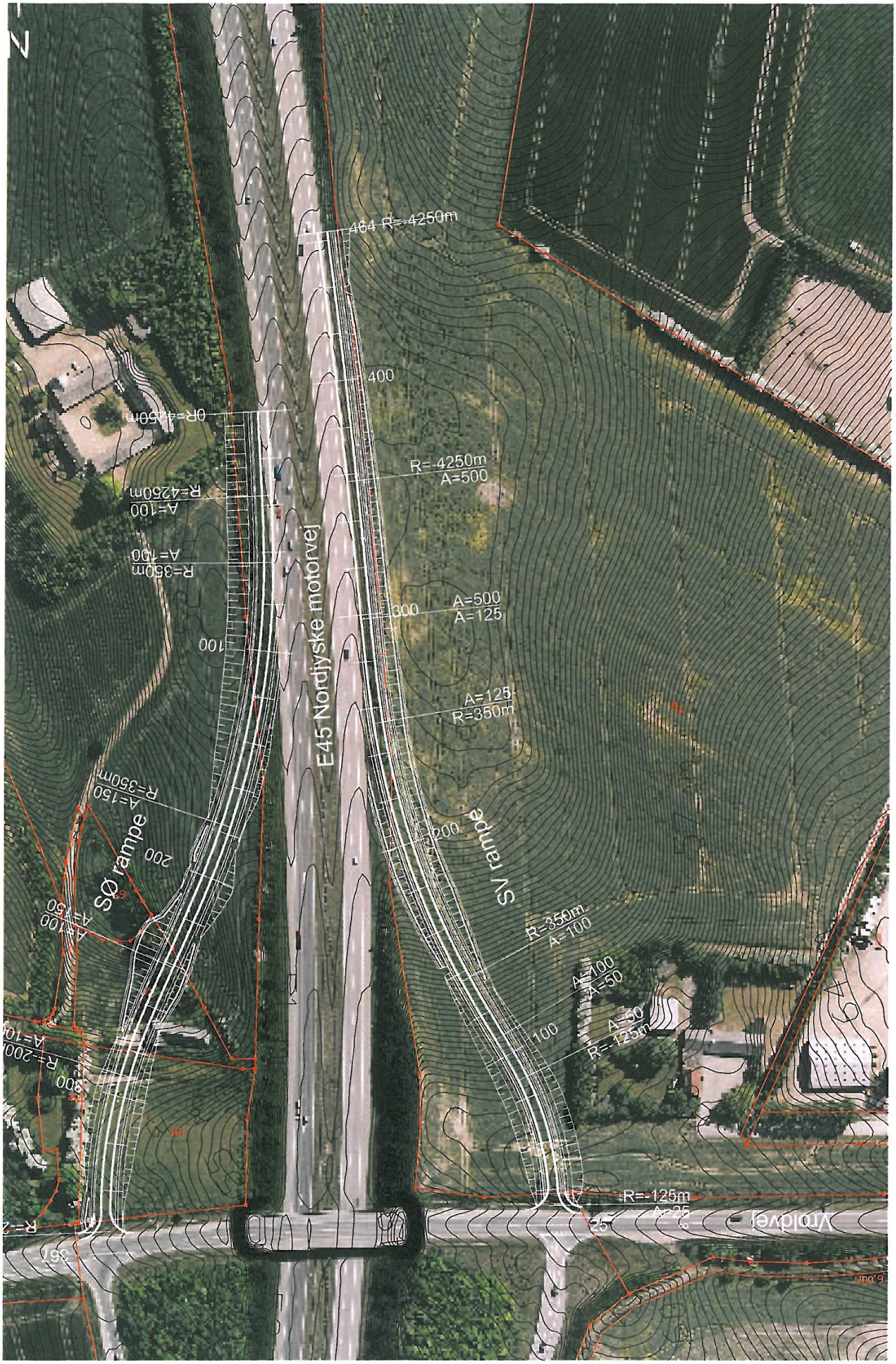

Koordinatsyst

Koordinatsys

Noter

* Der etableres kantliner langs Vroldvej (Bekostes af Skanderborg Kommune)
* Der opsættes fortrisere langs Vroldvej (Bekostes af Skanderborg Kommune)
* Der opsættes evt. stærekasser langs Vroldvej (Bekostes af Skanderborg Kommune)

* Projekt markeret med blå - Bekostes af VD + mulig investor
* Projekt markeret med rødt - Bekostes af Skanderborg Kommune

Koordinatsystem UTM32 / DVR 90

Rev.	Tårn.	Tårn.	Tårn.	Tårn.	Tårn.	Tårn.	Tårn.	Tårn.	Tårn.	Tårn.	Tårn.	Tårn.

MT Højgaard A/S
Erhvervsområde ved Vrold
Skitseprojekt - Trafiksikkerhedsforbedringer, Vroldvej

Utarb. JLD		Udgave: P70195 / A204175	
Kontr. LCJ		Mål 1:5000	
Godk. JLD		Dato 10.01.2011	
COWI	COWI A/S Jernbanevej 3, Skanderborg 8600 Silkeborg	Telefon 87 22 50 00 Telefax 87 22 50 50 www.cowi.dk	Dokument nr. 70195-102
			Tilrg. 1.0

dfg