

REGION HOVEDSTADEN
17 KOMMUNER
84 VIRKSOMHEDER
250.000 ANSATTE

Moving People
your smarter way to work

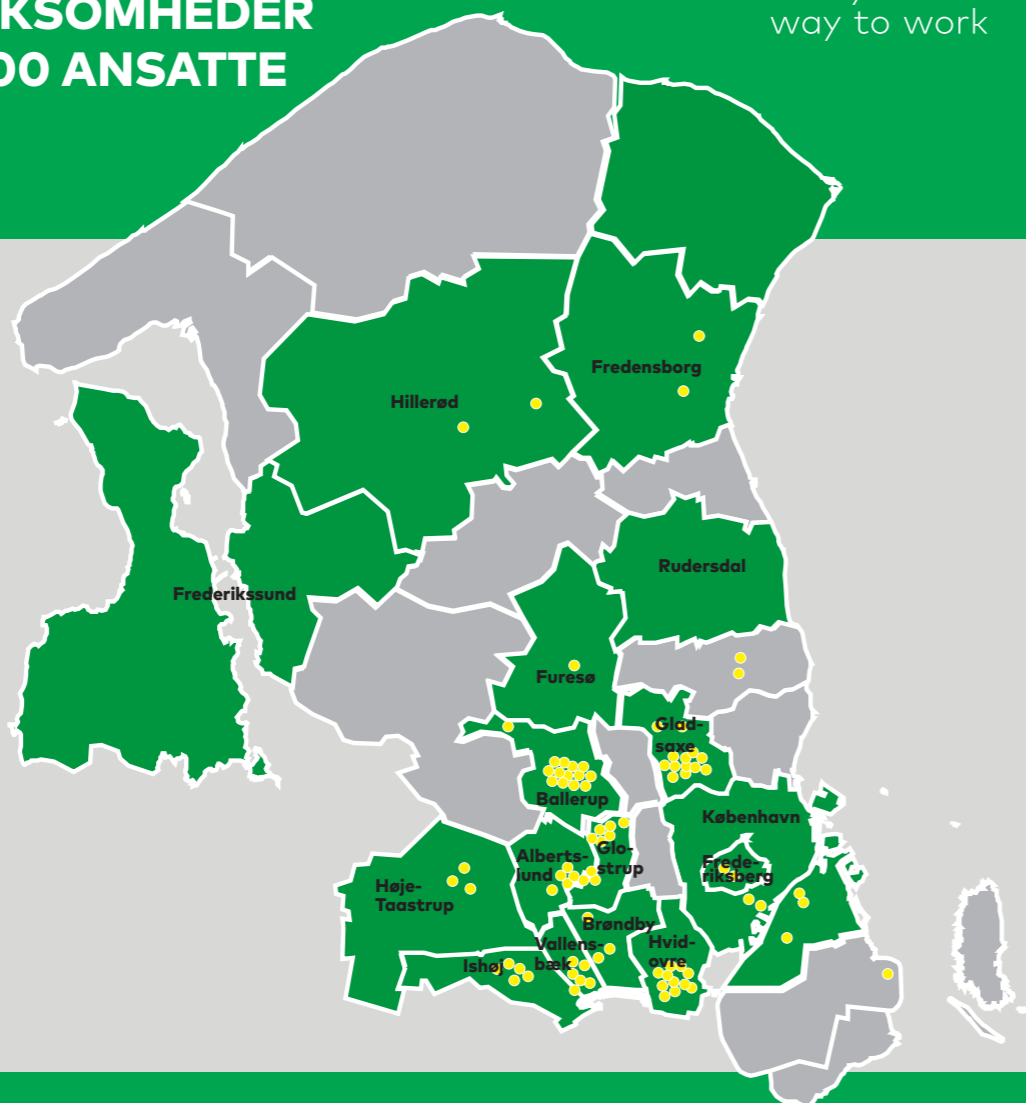

MOBILITETSUNDERSØGELSE

RESULTATER AF MOBILITY MANAGEMENT PÅ VIRKSOMHEDER

Moving People
your smarter way to work

MEDARBEJDERNES TRANSPORT

I Moving People er virksomheder blevet tilbudt en undersøgelse af medarbejdernes pendling og transport i arbejdstiden gennem en indledende undersøgelse i 2016-2018 og en opfølgende undersøgelse i 2018-2019. Virksomhederne har så vidt muligt gennemført de to undersøgelser på samme tidspunkt på året. Dette ark opsummerer de samlede resultater fra undersøgelse, som er foretaget og analyseret af Danmarks Tekniske Universitet.

22 virksomheder har fået lavet både en indledende og en opfølgende undersøgelse. 14 virksomheder har lavet et eller flere tiltag rettet mod at forbedre medarbejdernes transportmuligheder i perioden mellem de to undersøgelser, otte virksomheder har ikke lavet nogle tiltag. Den opfølgende undersøgelse i de 22 virksomheder omfatter mere end 8.000 medarbejdere. Dette resultatark sammenligner virksomheder, der har lavet tiltag med tallene fra virksomheder, der ikke har.

Hvordan er tiltagene blevet taget imod af medarbejderne?

De 14 virksomheder, der har lavet tiltag, har ønsket at gøre det nemt for medarbejderne at komme til og fra arbejde og at rejse i arbejdstiden på en sund, grøn og effektiv måde. De har for eksempel forbedret faciliteterne for cyklister og gående, promoveret de forskellige tiltag som eksempelvis mulighed for videomøder, tjenestebiler og tjenestecyklar eller afholdt kampagner. Efterfølgende er det undersøgt, hvordan medarbejderne har taget imod tiltagene:

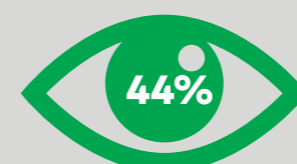

44% har lagt mærke til, at virksomhederne har forbedret transportmulighederne

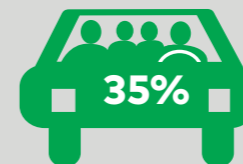

35% har deltaget i events eller brugt de nye transportmuligheder



95% af dem, der har brugt de nye transportmuligheder, er tilføjede eller meget tilføjede

25% af dem, der har brugt en ny transportmulighed, har ændret deres transport til arbejde i høj grad eller meget høj grad

84 VIRKSOMHEDER har i større eller mindre grad været en del af Moving People

- | | | | |
|--|-------------------------|-----------------------------|-----------------------------|
| Agilent Technologies Danmark | DR | Keolis | Resurs Bank |
| ALD Automotive | DTU | KLS PurePrint | Ricoh Danmark |
| Atea | EG | KMD | Rigshospitalet Glostrup |
| Audi Gladsaxe | Estée Lauder | Krøger | Rigspolitiet |
| Bilka Ishøj | Fredensborg Rådhus | Københavns Kommune | Rittal |
| Borupgaard Gymnasium | Frederiksberg Forsyning | Københavns Lufthavn | Roche a/s |
| BO-VEST | Frederiksberg Rådhus | Lantmännen Unibake Danmark | Scania |
| Brøndby Rådhus | Furesø Rådhus | Mekonomen Autoteknik | Schneider Electric |
| Calderys | Føtex, Hvidovrevej | Mercedes-Benz CPH | Siemens |
| Cap Gemini Sogeti Danmark | Gate 21 | MOE | Skandlog |
| Carve | GEA | NCC | Statens IT |
| Catering Engros | Gladsaxe Rådhus | NEXT – Sydkystens Gymnasium | Sweco |
| Chr. Hansen | Glostrup Park Hotel | NNIT | TEC Gladsaxe |
| Coloplast | Glostrup Rådhus | Nobina | TEC Hvidovre |
| Conaxess Trade | GN Store Nord | Nordea | TimeGruppen |
| COWI | Høj.dk | Novo Nordisk | Topdanmark |
| CPH Business Park | Hvidovre Rådhus | Novozymes | Tryg |
| Crayon | If | Nybolig Erhverv | Umov |
| Dansk AvisTryk | IKEA | Psykiatrisk Center Glostrup | Vallensbæk Rådhus |
| Dansk Brand- og Sikringsteknisk Institut | Ishøj Rådhus | Rambøll | World Trade Center Ballerup |
| Danske Bank | ISS | Region Hovedstaden | Zealand Pharma A/S |

I SAMARBEJDE MED



STØTTET AF



Projektet er et initiativ i Region Hovedstadens strategi for regional vækst og udvikling

OM MOVING PEOPLE

Moving People vil gøre det nemt for medarbejdere at komme til og fra arbejde på en smart, effektiv og grønnere måde gennem nemmere adgang til - og skift mellem - bus, tog og cykel, så rejsen hænger sammen fra dør til dør. Bag Moving People står Region Hovedstaden, 17 kommuner, Movia, Danmarks Tekniske Universitet, Gate 21 og 84 større virksomheder samlet i flere erhvervsnetværk.

MOVING PEOPLE ER ET PARTNERSKAB, DER UNDERSTØTTER FN'S VERDENSMÅL

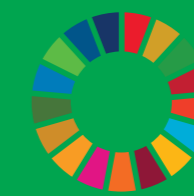

TAL I FOKUS

På de 14 virksomheder, der har lavet tiltag, er besvarelsesprocenten i den indledende undersøgelse 19%, mens den er 25% i den opfølgende undersøgelse.

27% flere kilometer tilbagelægges på cykel og til fods i pendlingen til og fra arbejde

20% cykler nu - mod 15 procent før - på turene mellem 10-15 kilometer. Cykling er steget både på korte, mellemlange og lange ture

TRÆNGSEL: BILTURE TIL OG FRA ARBEJDE

2,4% er bilturene faldet med. Det er 100.000 bilture, der er taget ud af pendlingstrafikken på et år på bare 14 virksomheder.

POTENTIALE

Hvis alle 84 virksomheder, der har deltaget i Moving People, havde gennemført tiltag, kunne det fjerne over 1 million bilture fra pendlingen om året.

TILTAG I FOKUS

Her kan du se de tiltag, som har været populære at arbejde med

Samkørselsordning



Info om afgangstider på bus og tog



Cykeludlån til pendling



Certificeret cykelvenlig arbejdsplads



Mulighed for videomøder



Tjenesterejser - biler til rådighed



Tjenesterejser - rejsekort til rådighed



Delebiler eller bybiler



Erhvervs-kortordning



Tilbud om cykelservice



Hjemme-arbejde



Kør Grønt kurser



Tjenesterejser - cykler til rådighed



Kampagner og synliggørelse af tiltag



MOBILITY MANAGEMENT VENDER TENDENSEN

MEDARBEJDERES PENDLERTURE I LØBET AF EN UGE

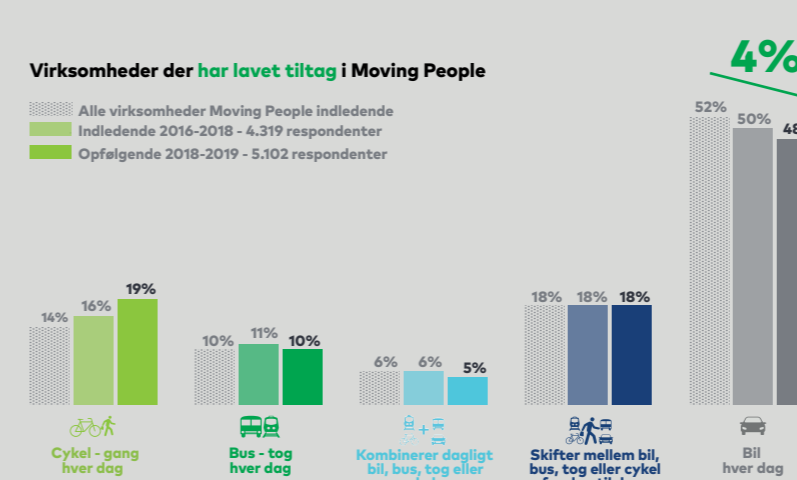
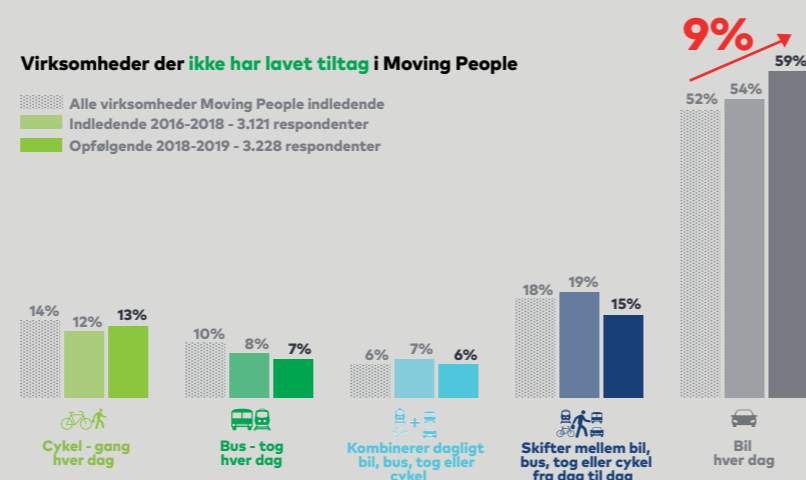

KILOMETER I ARBEJDSSTIDEN FORDELT PÅ TRANSPORTMIDLER

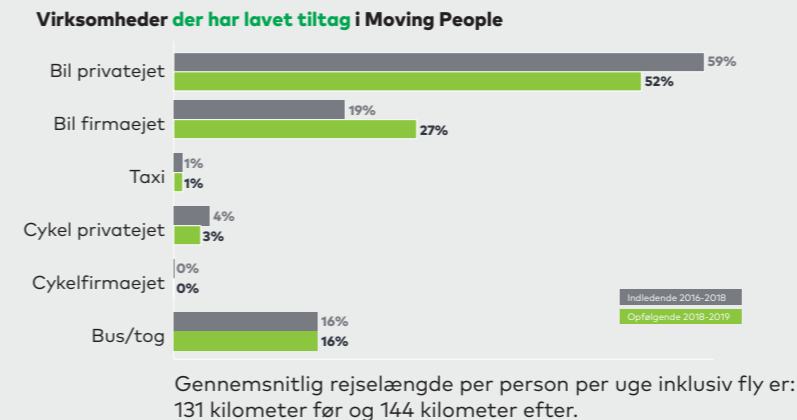
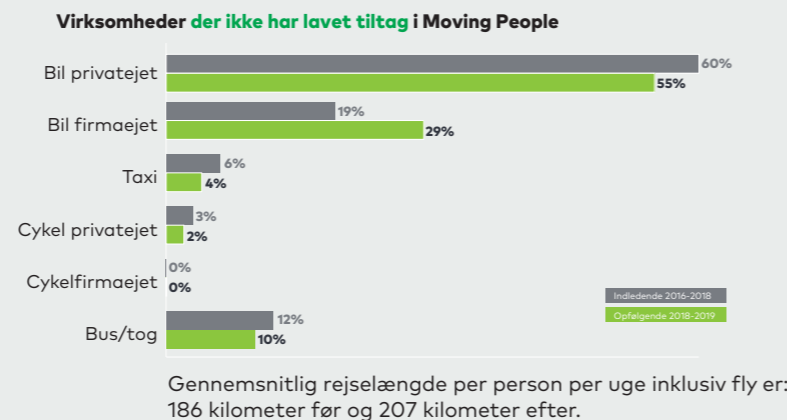

CO₂-UDLEDNING FRA PENDLING

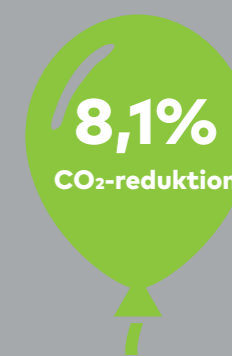

I de 14 virksomheder, der har lavet tiltag, har medarbejderne sparet 8,1 procent CO₂.

Målt som: den samlede CO₂-udledning for ture mellem hjem og fast arbejdsplads ganget med to ture per dag. Udledningen er baseret på personbil, bus, tog og metro og er per medarbejder per uge.

KORTERE OG GRØNNERE

Virksomheder med tiltag rejser generelt lidt kortere og grønnere med 80 procent af kilometerne i bil og 19 procent af kilometerne på cykel og i kollektiv. De tilsvarende tal for virksomheder uden tiltag er 88 procent og 12 procent.