

- Lodsejerliste**
- B nr Navn
 B25. Tønder kommune
 B26. Bjarne Madvig Christensen
 B27. Bjarne Madvig Christensen
 B28. Kjeld Thyssen
 B29. Jørgen Vedel Jacevicz
 B30. Hans Otto Sørensen
 B31. Erna Lassen
 B32. Kent Møller Outzen
 B61. Tønder Kommune

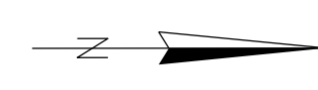

- Signaturforklaring:**
- Skel
 - Ejerlavsgrænse
 - Fredskov
 - Vandløb
 - Vej i følge matrikelkortet
 - Eksisterende bane
 - Eksisterende privat vej i marken
 - Eksisterende vej i marken og ifølge matrikelkortet
 - Eksisterende vej til renovering eller opgradering
 - Nyt eller udvidet vejanlæg
 - Nedlæggelse af vej eller bane
 - Midlertidigt arbejdsareal
 - Bebyggelse
 - Areal, der eksproprieres til Banedanmark
 - Areal, der eksproprieres
 - Servitutareal

Planen benytter nødvendigvis ikke alle signaturer

Note:
 Ejerlav : V. Gasse, Skærbæk; Skærbæk Ejerlav, Skærbæk
 Kommune : Tønder
 Region : Syddanmark

Markuskare forklaret samt veje- og ejerforhold indlagt 08.10.2016
 Kortet inddrager en bebyggelse kopi af det digitale markuskare

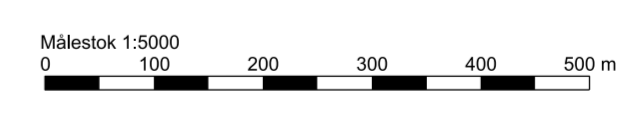

	Verificeret	Adresse	Projektering
	Afasser	Banedanmark Amerika Plads 15 2100 København Ø	Alkins Arne Jacobsens Allé 17 2300 København S
1. udgave Dato og Initialer	Seneste udgave Dato og Initialer	Mål	Tegningsnavn
Udarbejdet 26.10.2016 HEG	09.01.2017 HEG	1:5000	Nedlæggelse af overkørsler Bramming - Tønder Ovk. nr. 83
Kontrolleret 27.10.2016 RRH	09.01.2017 RRH	Enhed	Besigtigelsesplan
Godkendt 28.10.2016 ISO	10.01.2017 ISO	m	
© Copyright Banedanmark	Sprog Dansk	Udgave 2	Tegningsnr. SA_Bramming-Tønder_ovk.nr.83_16
		Dato 10.01.2017	Side/af sider 5/9

Jørgen Vedel Jacevicz B29
 Kjeld Thyssen B28
 Bjarne Madvig Christensen B27
 Bjarne Madvig Christensen B26
 Tønder kommune B25

Kent Møller Outzen B32
 Erna Lassen B31
 Tønder Kommune B61
 Hans Otto Sørensen B30