

# L NDSFORENINGEN AUTISME

*Heidi Thamestrup*  
*formand@autismeforening.dk*

[www.autismeforening.dk](http://www.autismeforening.dk)

**Tabel 3. Antal registrerede målgrupper i VISO-sagerne, 2015-2016**

Målgrupper	2015	2016
Autismespektrum	406	432
Udviklingshæmning	400	416
Udadreagerende adfærd	356	364
Angst	230	253
Opmærksomhedsforstyrrelse	224	239
Seksuelt overgreb	111	173
Erhvervet hjerneskade	167	149

# Mening og Mestring - KORAs rapport 2016

**Tabel 5 Visiterede borgere fordelt på handicaporganisation ved henvisning**

Handicaporganisation	Visiterede N = 221		Mestringsforløb gennemført N = 180	
	Antal	Pct.	Antal	Pct.
ADHD-foreningen	64	29,0	49	27,2
Epilepsiforeningen	5	2,3	4	2,2
Hjernesagen	25	11,3	21	11,7
Hjerneskadeforeningen	25	11,3	18	10,0
<b>Landsforeningen Autisme</b>	<b>77</b>	<b>34,8</b>	<b>68</b>	<b>37,8</b>
Landsforeningen LEV	7	3,2	7	3,9
Muskelsvindfonden	4	1,8	-	-
Parkinsonforeningen	4	1,8	3	1,7
Spastikerforeningen	10	4,5	10	5,6
<b>I alt</b>	<b>221</b>	<b>100,0</b>	<b>180</b>	<b>100,0</b>



## Viden

## Viden &amp; selvhjælp

Merudgifter til børn, botilbud, BPA, tabt arbejdsfortjeneste, fleksjob og meget mere.

Årsrapport  
2015

<b>Autisme</b>	<b>530</b>
Bevægeapparatslidelse	523
Psykisk sygdom	508
Hjernesygdom/skade	388
Sjælden diagnose	352
ADHD	351
Uoplyst	256
Cerebral parese	253
Udviklingshæmning	220
<b>Aspergers syndrom</b>	<b>214</b>
Anden	160
Gigtsygdom	137
Hørenerdsættelse	93



# Klagenævnet for Specialundervisning

## Årsrapport 2016

Figur 10. Hyppigste henvisningsårsager på folkeskoleområdet i 2016

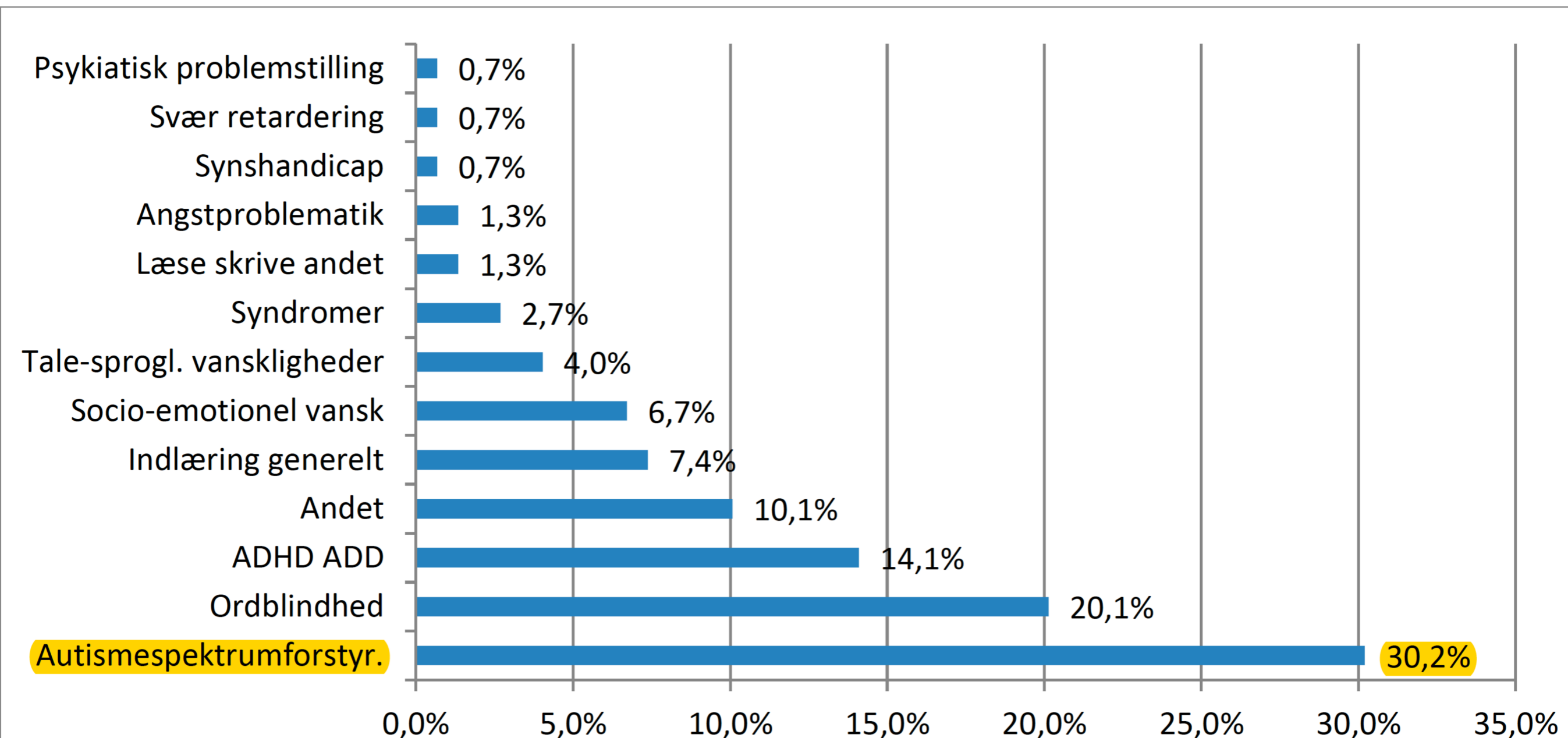

Kære forældre til Klara

Skive 08.05.2017

Lægerklæring er påkrævet ved nedsat timetal

Jeg skriver, fordi jeg har brug for en lægeerklæring i forhold til at Klara er på nedsat timetal.

Klara er på nedsat timetal grundet den nuværende aftale mellem skole og hjem. Beslutninger omkring timetal kan dog ikke alene afgøres mellem forældrene og skolens leder. Aftaler om nedsat timetal kræver også en lægelig vurdering, konkret en lægeerklæring.

Klara skal i følge lovgivningen være i skole i 30 timer om ugen, og er her pt. i 9 timer om ugen.

Du/I bedes derfor kontakte egen læge, så egen læge via en lægeerklæring kan tage stilling til behovet for nedsat timetal.

Du/I kan eventuel medbringe denne skrivelse til lægen. Det er skolen, som betaler for udgifterne til omtalte lægeerklæring.

Lægen sender blot regningen til skolens kontor, eller du/I kan selv betale regningen og få pengene refunderet på kontoret mod fremvisning af kvittering.

Skulle ovenstående give anledning til spørgsmål, er I meget velkommen til at kontakte mig.

Med venlig hilsen

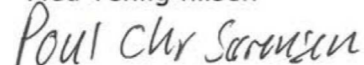

Poul Chr. Sørensen

Jens Kvist, skole- og dagtilbudschef skriver:

*"For enkeltelever, der får specialundervisning, kan undervisningstiden nedsættes, hvis elevens helbred ikke tillader fuld undervisning. Det er skolelederen, der træffer denne afgørelse på baggrund af en lægeerklæring og med forældrenes tilslutning."*

**KRABBESHUS HELDAGSSKOLE**

Strandvejen 11  
Resenlund  
7800 Skive  
Tlf: 9751 1799

CVR-nr.: 29189579  
EANr. 5798004091807

pocs@skivekommune.dk  
www.krabbeshus-heldagsskole.dk

Henvendelse til:  
Poul Chr. Sørensen



# INSTITUT FOR MENNESKE RETTIGHEDER



**Personer med psykisk handicap  
idømmes i nogle tilfælde  
særforanstaltninger i op til 5 år for  
overtrædelser af straffeloven,  
som andre ville få en bøde for.**





**Psykiatri  
Region  
Kommune**

**?**

**Udredt  
som  
voksen**



## Tvind Skolecentre

[Sjælland](#)[Hellebæk](#)[Skydebanegård](#)[Boserup](#)[Magleby](#)[Lindersvold](#)[Fyn](#)[Bogense](#)[Nakkebølle](#)[Jylland](#)[Søgårdhus](#)[Holsted](#)[Vamdrup](#)[Juelsminde](#)[Christianshede](#)[Tvind](#)[Bustrup](#)[Nordjylland](#)

## Magleby

### Magleby Skolecenter

Søhusevej 79 -81, 4230 Skælskør

Omfatter følgende institutioner:

#### Den Interne Skole

- Søhusevej 79, 4230 Skælskør
- Skoleleder: Ingolf Ingemann Damm
- Tlf: 58 16 10 10
- Mail: [ms@magleby.dk](mailto:ms@magleby.dk)
- Skoletilbud for nedenstående institutioner og dagelever fra lokalområdet
- 1. til 10. klasse
- Undervisningsoverenskomst med Slagelse Kommune
- Individuelt tilrettelagte undervisningsplaner
- Særlige profiler: sport, teater, værkstedsfag, natur, fiskeri, sejlads og skolerejser
- [www.magleby.dk](http://www.magleby.dk)

#### Magleby Skolecenter - STU

- Søhusevej 79, 4230 Skælskør
- Skoleleder: Ingolf Ingemann Damm
- Tlf: 58 16 10 10
- Mail: [ms@magleby.dk](mailto:ms@magleby.dk)
- STU tilbud til studerende fra 16 - 25 år
- STU linjer: køreskole, pædagog, service, ridning, maritim, kunst & drama, medie & information, international linje, musik, faglig linje, håndværker, kokke, automontør og grøn linje
- Skolekørsel tilbydes i Slagelse Kommune
- Individuelt tilrettelagte undervisningsplaner
- Godkendt til beskyttet beskæftigelse efter Servicelovens § 103 og § 104
- <http://www.magleby.dk/stu/s%C3%A6rlig-tilrettelagt-undervisning>

#### Byens Auto

- Sorøvej 27-29, 4230 Skælskør
- Værksted midt i Skælskør by
- Benyttes til STU studerende på automontør linjen
- <http://www.byens-auto.dk>

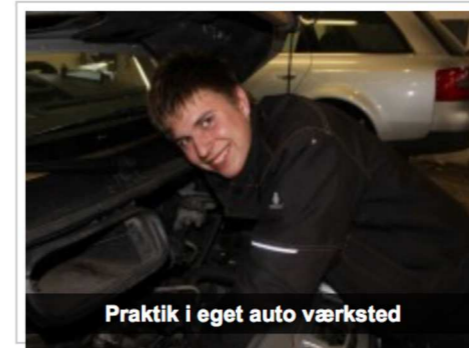

Praktik i eget auto værksted



Botræning

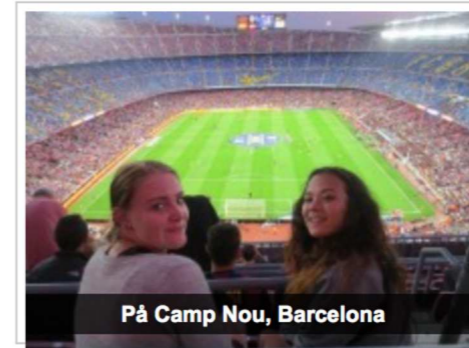

På Camp Nou, Barcelona

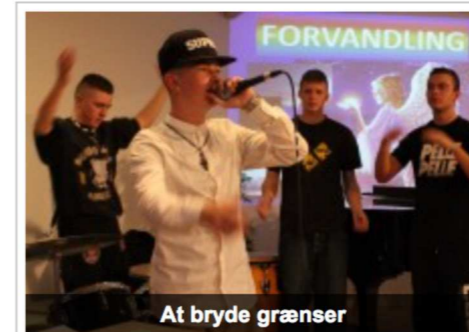

At bryde grænser

TAK!

[www.autismeforening.dk](http://www.autismeforening.dk)