

  
**Skatteministeriet**

5. september 2016  
J.nr. 16-1084260

Til Folketinget – Skatteudvalget

Hermed sendes svar på spørgsmål nr. 579 af 16. august 2016 (alm. del). Spørgsmålet er stillet efter ønske fra MFU Nick Hækkerup (S).

Karsten Lauritzen

/ Søren Schou

## Spørgsmål

Vil ministeren oversende en oversigt over udviklingen i marginalbeskatningen i Danmark siden 1970, og den udvikling som må forventes de kommende år med de relevante vedtagne reguleringer heraf?

## Svar

De ønskede oplysninger om udviklingen i marginalsatten i Danmark siden 1970 er vist grafisk i figur 1-4, og de faktiske marginalprocenter fremgår af tabel 1-4. Tidsserierne er vist frem til 2022, hvor alle vedtagne ændringer af personskatterne er fuldt indfaset. Fra 2017-2022 er der i beregningerne anvendt den gennemsnitlige kommunale skatteprocent for 2016.

Siden 1987, hvor beskatningsgrundlaget blev opdelt fra den skattepligtige indkomst til personlig indkomst og kapitalindkomst, har der været forskellige marginalsatter for personlig indkomst, positiv nettokapitalindkomst, negativ nettokapitalindkomst og ligningsmæssige fradrag. På den baggrund vises udviklingen i marginalsatterne separat for hver af disse indkomst- og fradragskategorier.

Marginalsatterne er angivet ekskl. 1987-skattereformens overgangsordninger, der for negativ nettokapitalindkomst og ligningsmæssige fradrag havde virkning i 1987-1991 og for positiv nettokapitalindkomst i 1987-1993.

Det bemærkes, at de angivne marginalsatter og tilhørende indkomstskatteprocenter findes på Skatteministeriets hjemmeside, hvor de løbende bliver opdateret i overensstemmelse med gældende lovgivning.

Figur 1. Marginalskat for personlig indkomst 1970-2022

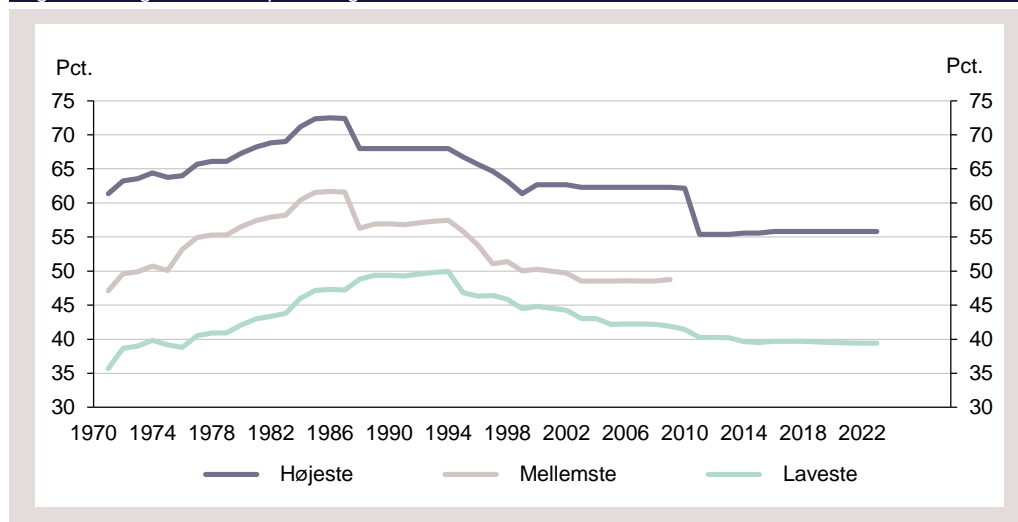

Anm.: Marginalskatten er beregnet for personlig indkomst, hvoraf der betales AM-bidrag, for en ugift skatteyder uden børn i en gennemsnitskommune (ekskl. kirkeskat).

Kilde: Skatteministeriet

Figur 2. Marginalskat for positiv nettokapitalindkomst 1970-2022

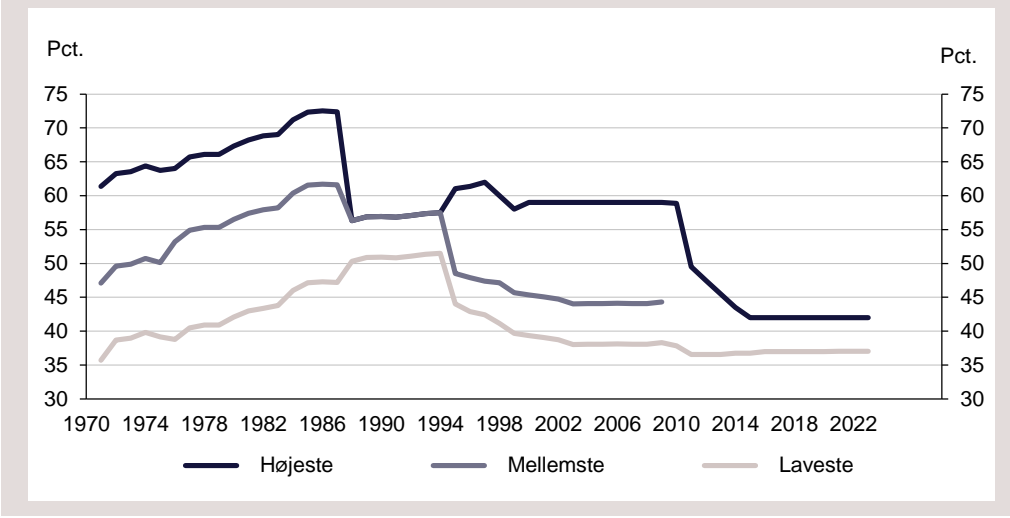

Anm.: Marginalskatten er beregnet for en ugift skatteyder i en gennemsnitskommune (ekskl. kirkeskat).  
 Kilde: Skatteministeriet

Figur 3. Marginalskat for negativ nettokapitalindkomst 1970-2022

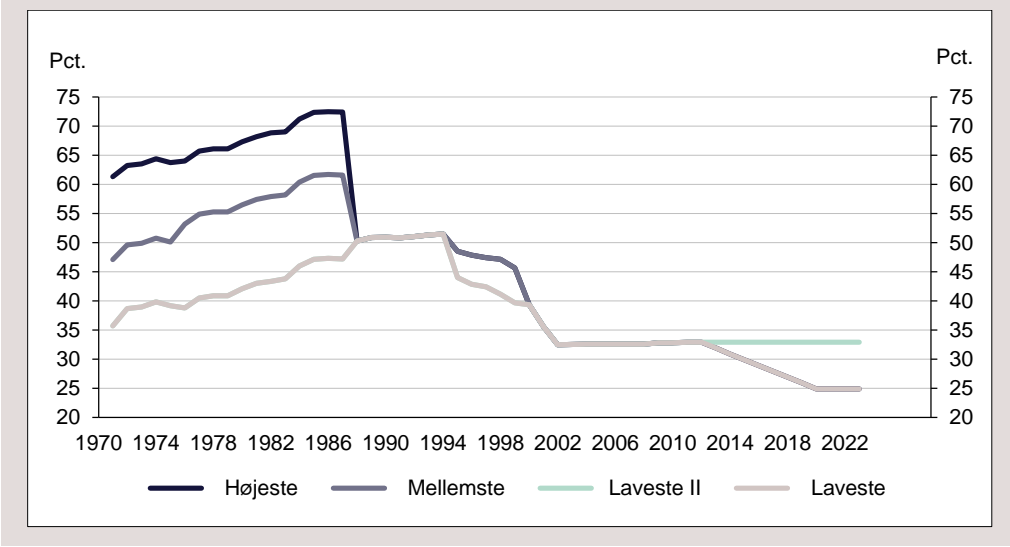

Anm.: Marginalskatten er beregnet for en ugift skatteyder i en gennemsnitskommune (ekskl. kirkeskat).  
 Laveste marginalskat gælder for negativ nettokapitalindkomst over 50.000 kr. (100.000 kr. for ægtepar) og Laveste II for negativ nettokapitalindkomst under 50.000 kr. (100.000 kr. for ægtepar).  
 Kilde: Skatteministeriet

Figur 4. Marginalskat for ligningsmæssige fradrag 1970-2022

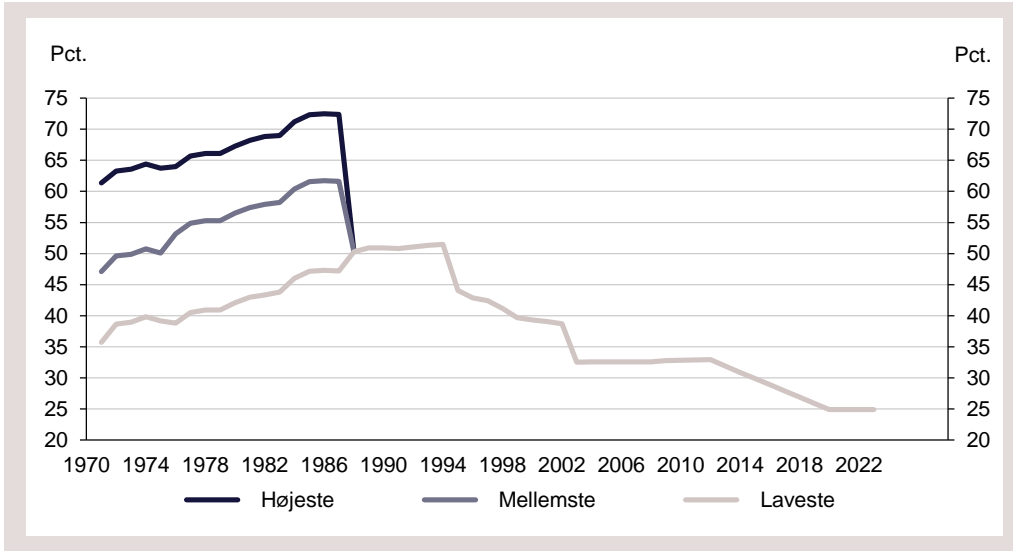

Anm.: Marginalskatten er beregnet for en gennemsnitskommune (ekskl. kirkeskat).

Kilde: Skatteministeriet

**Tabel 1. Marginalskat for personlig indkomst 1970-2022**

Pct.	1970	1971	1972	1973	1974	1975	1976	1977	1978	1979	1980	1981	1982	1983	1984	1985	1986	1987	1988	1989	1990	1991	1992	1993	1994	1995	1996
Laveste	35,70	38,68	38,98	39,83	39,18	38,80	40,50	40,90	40,90	42,10	43,00	43,36	43,80	46,00	47,15	47,30	47,20	48,79	49,37	49,39	49,30	49,54	49,79	49,93	46,84	46,31	46,43
Mellemste	47,10	49,60	49,90	50,75	50,10	53,20	54,90	55,30	55,30	56,50	57,40	57,92	58,20	60,40	61,55	61,70	61,60	56,30	56,90	56,92	56,82	57,08	57,33	57,48	55,86	53,83	51,08
Højeste	61,35	63,25	63,55	64,40	63,75	64,00	65,70	66,10	66,10	67,30	68,20	68,84	69,00	71,20	72,35	72,50	72,40	68,00	68,00	68,00	68,00	68,00	68,00	68,00	66,75	65,69	64,66

Pct.	1997	1998	1999	2000	2001	2002	2003	2004	2005	2006	2007	2008	2009	2010	2011	2012	2013	2014	2015	2016	2017	2018	2019	2020	2021	2022	
Laveste, enlig forsørger	-	-	-	-	-	-	-	-	-	-	-	-	-	-	-	-	-	-	37,89	38,14	38,15	38,13	38,03	37,98	37,89	37,86	37,85
Laveste	45,86	44,51	44,20	43,93	43,63	43,01	43,03	42,20	42,23	42,22	42,20	41,92	41,43	40,25	40,24	40,23	39,65	39,51	39,70	39,71	39,68	39,59	39,53	39,44	39,42	39,41	
Mellemste	51,38	50,03	49,72	49,45	49,15	48,53	48,55	48,53	48,57	48,55	48,53	48,75	-	-	-	-	-	-	-	-	-	-	-	-	-	-	
Højeste	63,20	61,36	62,28	62,28	62,28	62,28	62,28	62,28	62,28	62,28	62,28	62,28	62,15	55,38	55,38	55,38	55,56	55,56	55,79	55,79	55,79	55,81	55,81	55,82	55,82	55,82	

Anm.: Marginalskatten er beregnet for personlig indkomst, hvoraf der betales AM-bidrag for en ugift skatteyder i en gennemsnitskommune (ekskl. kirkeskat).

Kilde: Skatteministeriet

**Tabel 2. Marginalskat for positiv nettokapitalindkomst 1970-2022**

Pct.	1970	1971	1972	1973	1974	1975	1976	1977	1978	1979	1980	1981	1982	1983	1984	1985	1986	1987	1988	1989	1990	1991	1992	1993	1994	1995	1996
Laveste	35,70	38,68	38,98	39,83	39,18	38,80	40,50	40,90	40,90	42,10	43,00	43,36	43,80	46,00	47,15	47,30	47,20	50,30	50,90	50,92	50,82	51,08	51,33	51,48	44,04	42,88	42,40
Mellemste	47,10	49,60	49,90	50,75	50,10	53,20	54,90	55,30	55,30	56,50	57,40	57,92	58,20	60,40	61,55	61,70	61,60	56,30	56,90	56,92	56,82	57,08	57,33	57,48	48,54	47,88	47,40
Højeste	61,35	63,25	63,55	64,40	63,75	64,00	65,70	66,10	66,10	67,30	68,20	68,84	69,00	71,20	72,35	72,50	72,40	56,30	56,90	56,92	56,82	57,08	57,33	57,48	61,04	61,38	62,00

Pct.	1997	1998	1999	2000	2001	2002	2003	2004	2005	2006	2007	2008	2009	2010	2011	2012	2013	2014	2015	2016	2017	2018	2019	2020	2021	2022
Laveste	41,16	39,69	39,35	39,05	38,73	38,05	38,08	38,06	38,10	38,08	38,06	38,29	37,86	36,57	36,56	36,56	36,74	36,73	36,98	36,99	36,99	37,01	37,01	37,02	37,02	37,02
Mellemste	47,16	45,69	45,35	45,05	44,73	44,05	44,08	44,06	44,10	44,08	44,06	44,29	-	-	-	-	-	-	-	-	-	-	-	-	-	-
Højeste	60,00	58,00	59,00	59,00	59,00	59,00	59,00	59,00	59,00	59,00	59,00	59,00	59,00	59,00	59,00	58,86	49,50	47,50	45,50	43,50	42,00	42,00	42,00	42,00	42,00	42,00

Anm.: Marginalskatten er beregnet for en ugift skatteyder i en gennemsnitskommune (ekskl. kirkeskat).

Kilde: Skatteministeriet

Tabel 3. Marginalskat for negativ nettokapitalindkomst 1970-2022

Pct.	1970	1971	1972	1973	1974	1975	1976	1977	1978	1979	1980	1981	1982	1983	1984	1985	1986	1987	1988	1989	1990	1991	1992	1993	1994	1995	1996
Laveste	35,70	38,68	38,98	39,83	39,18	38,80	40,50	40,90	40,90	42,10	43,00	43,36	43,80	46,00	47,15	47,30	47,20	50,30	50,90	50,92	50,82	51,08	51,33	51,48	44,04	42,88	42,40
Mellemste	47,10	49,60	49,90	50,75	50,10	53,20	54,90	55,30	55,30	56,50	57,40	57,92	58,20	60,40	61,55	61,70	61,60	-	-	-	-	-	-	-	-	-	-
Højeste	61,35	63,25	63,55	64,40	63,75	64,00	65,70	66,10	66,10	67,30	68,20	68,84	69,00	71,20	72,35	72,50	72,40	-	-	-	-	-	-	-	48,54	47,88	47,40

Pct.	1997	1998	1999	2000	2001	2002	2003	2004	2005	2006	2007	2008	2009	2010	2011	2012	2013	2014	2015	2016	2017	2018	2019	2020	2021	2022
Laveste																										
> 50.000 kr. <sup>1)</sup>																31,92	30,91	29,90	28,90	27,91	26,91	25,91	24,91	24,91	24,91	24,91
< 50.000 kr. <sup>1)</sup>	41,16	39,69	39,35	35,55	32,48	32,55	32,58	32,58	32,60	32,60	32,58	32,81	32,82	32,90	32,92	32,92	32,91	32,90	32,90	32,91	32,91	32,91	32,91	32,91	32,91	32,91
Mellemste	-	-	-	-	-	-	-	-	-	-	-	-	-	-	-	-	-	-	-	-	-	-	-	-	-	-
Højeste	47,16	45,69	45,35	-	-	-	-	-	-	-	-	-	-	-	-	-	-	-	-	-	-	-	-	-	-	-

Anm.: Marginalskatten er beregnet for en ugift skatteyder i en gennemsnitskommune (ekskl. kirkeskat).

1) 100.000 kr. for ægtepar.

Kilde: Skatteministeriet

Tabel 4. Marginalskat for ligningsmæssige fradrag 1970-2022

Pct.	1970	1971	1972	1973	1974	1975	1976	1977	1978	1979	1980	1981	1982	1983	1984	1985	1986	1987	1988	1989	1990	1991	1992	1993	1994	1995	1996
Laveste	35,70	38,68	38,98	39,83	39,18	38,80	40,50	40,90	40,90	42,10	43,00	43,36	43,80	46,00	47,15	47,30	47,20	50,30	50,90	50,92	50,82	51,08	51,33	51,48	44,04	42,88	42,40
Mellemste	47,10	49,60	49,90	50,75	50,10	53,20	54,90	55,30	55,30	56,50	57,40	57,92	58,20	60,40	61,55	61,70	61,60	-	-	-	-	-	-	-	-	-	-
Højeste	61,35	63,25	63,55	64,40	63,75	64,00	65,70	66,10	66,10	67,30	68,20	68,84	69,00	71,20	72,35	72,50	72,40	-	-	-	-	-	-	-	-	-	-

Pct.	1997	1998	1999	2000	2001	2002	2003	2004	2005	2006	2007	2008	2009	2010	2011	2012	2013	2014	2015	2016	2017	2018	2019	2020	2021	2022
Laveste	41,16	39,69	39,35	39,05	38,73	32,55	32,58	32,58	32,60	32,60	32,58	32,81	32,82	32,90	32,92	31,92	30,91	29,90	28,90	27,91	26,91	25,91	24,91	24,91	24,91	24,91

Anm.: Marginalskatten er beregnet for en gennemsnitskommune (ekskl. kirkeskat).

Kilde: Skatteministeriet